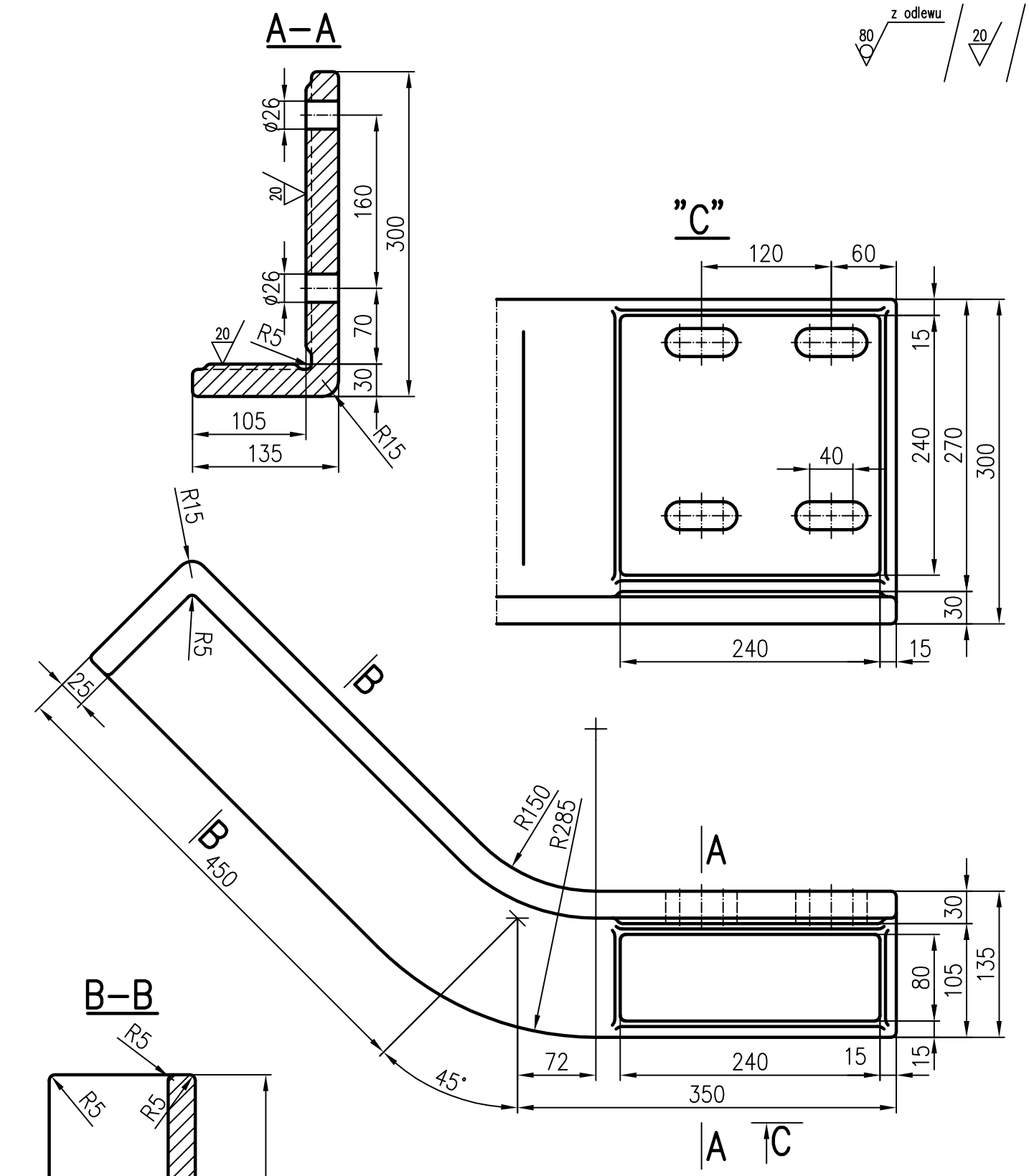

Materiał: staliwo 25LI
Ciężar: ok. 70kg

1. *Warunki wykonania wspornika wg BN–78/0436–02.*
2. *Promienie odlewnicze niezwymiarowane na rysunku wykonać R=5mm.*

Temat: **Wspornik stalowy do dźwigarów głównych prawy.**				
Podstawa: Projekt tech.: przezbrajanie szybu I – GBSiPG Kraków. rys. nr 273–1 4/7a				
Opracował: mgr. inż. Marcin Garbacz	Sprawdził: mgr. inż. Piotr Skrobol			
Kompania Węglowa S.A. Oddział KWK "Ziemowit" Główny Mechanik ds. Obiektów Podstawowych	Format A–4	Skala 1:5	Nr rysunku Poz. 36	Strona